

TEJEDO DE ANCARES-MIRAVALLS

Código: CA004

Localización: Tejedo de Ancares.

Municipio: Candín

Coordenadas: 42°50'31" N –
6°45'79" W // 42°52'49" N –
6°46'38" W

Distancia total: 7 km. 50 metros
(ida)

Tiempo Aproximado: 3:30-4
horas.

Punto de Inicio: Tejedo de
Ancares 991 m.

Punto de Llegada: Pico
Miravalles 1969 m.

Recorrido: Lineal

Dificultad: Medio Alta

Tipo de Senda: Sendero/Pista
Forestal

Señalización: Carteles

Puntos de Interés:

Antiguas escuelas de Tejedo de Ancares en la entrada del pueblo, justo después de atravesar el puente sobre el río, y en el que si nos fijamos se asienta un bonito Molino hidráulico.

A más o menos 1 km del pueblo de Tejedo, en la carretera dirección Puerto de Ancares, podemos detenernos a ver en primer lugar, a la izquierda de la carretera una antigua Herrería de la que solamente apreciamos los muros, arcos y canales, y un poco más adelante, nos topamos a mano derecha con una bonita Ermita de la Magdalena y un merendero.



Descripción del Trazado:

La ruta comienza en el pueblo de Tejedo de Ancares, último pueblo del valle, y accesible por la Carretera LE-712. En esta localidad encontramos sitio para aparcar justo a la entrada junto a las antiguas escuelas.

El ascenso de unas tres o cuatro horas, contará con otras tantas o tal vez un poco menos para el descenso, puesto que se trata de una ruta lineal.

Durante el invierno es probable encontrar nieve, por lo que no es recomendable para los menos experimentados en la montaña.

En su primera fase la ruta transita, casi hasta la mitad del recorrido por una pista forestal que encontramos al noroeste de Tejedo.

Más adelante, el recorrido se torna más empinado, y por un sendero que asciende vertiginoso hacia la cumbre, entre brezos y escobas. Debemos estar atentos para no desviarnos del camino, hasta la loma.

Enlaza con la CA003 (Puerto-Miravalles), por lo que se puede tomar la variante, de vuelta al Puerto de Ancares, en lugar de la vuelta por el camino de ida.

Esta ruta es un más dura que la que asciende al mismo pico desde el Alto de Ancares, por lo que es necesario contar con ello en el trayecto.

Otros datos de interés:

Los núcleos más cercanos para dormir y comer, son Tejedo de Ancares, Pereda de Ancares, Candín y Sorbeira en los que encontramos establecimientos hosteleros.

La farmacia más cercana se encuentra en Candín, y el centro de Salud en Vega de Espinareda. Las urgencias se atienden en el Centro de Salud de Fabero.

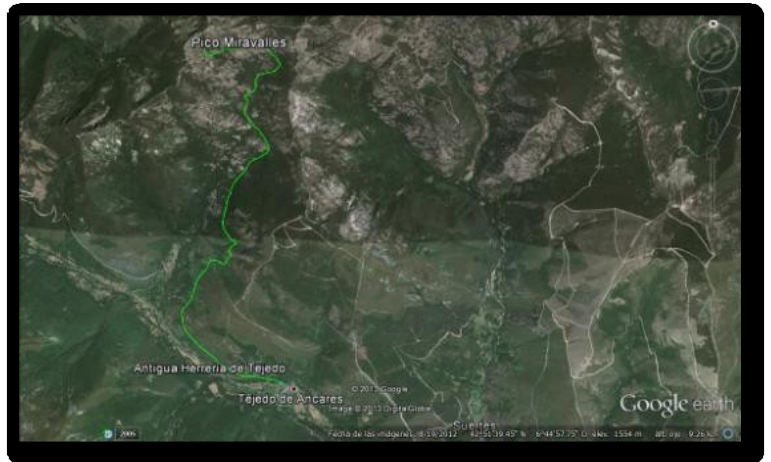

Oficinas de Turismo:

Vega de Espinareda es la más cercana. No está abierta todo el año. Solamente en épocas altas de turismo como el Verano)

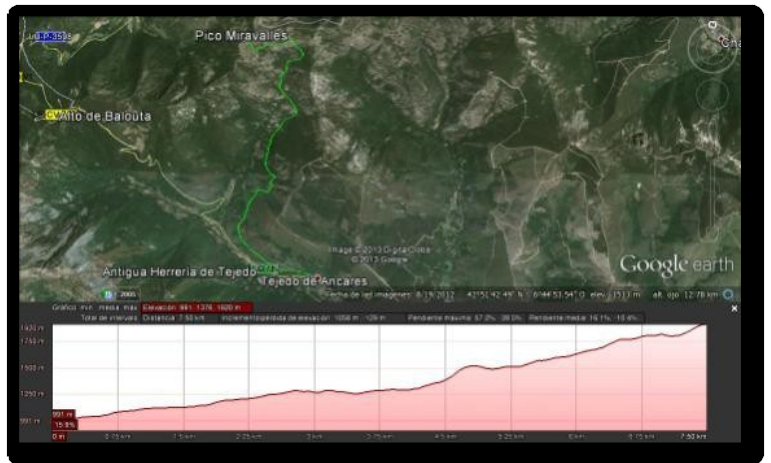

Otros/Notas:

Importante llevar agua y calzado adecuado. En la cima, aunque sea en época estival, puede hacer frío y viento.

Recursos Web:

- <http://www.pirineos3000.com/servlet/DescripcionAscension?IDASCENSION=14302>