

PUERTO DE ANCARES-MIRAVALLS

Código: CA003

Localización: Balouta. Tejedo.

Municipio: Candín

Coordenadas: 42°52'6"N -
6°49'5" W // 42°52'49"N -
6°46'38" W

Distancia total: 4 km 23 metros
(ida)

Tiempo Aproximado: 2 horas
(ida)

Punto de Inicio: Puerto de
Ancares (LE-712)

Punto de Llegada: Pico
Miravalles 1969 m.

Recorrido: Lineal

Desnivel: 305 m.

Pendiente media: 7.5%

Dificultad: Media

Tipo de Senda: Sendero

Señalización: Carteles



Puntos de Interés:

Puerto de Ancares: zona de recreo y mirador de las montañas del Valle de Ancares, Balouta y Suarbol.

Merendero en el Puerto de Ancares.

Balouta: núcleo cercano en el que se conserva arquitectura tradicional y algunas pallozas y hórreos típicos de Los Ancares Leoneses.

Flora y Fauna autóctona.



Descripción del Trazado:

Descripción de la ruta: La ruta comienza en el conocido Puerto de Ancares a 1648 metros de altitud. En este lugar encontramos a la izquierda de la carretera LE-712 un espacio para aparcar, y carteles con las distintas rutas que parten de este lugar. Frente al aparcamiento, al otro lado de la carretera vemos camino que lleva a un mirador, y un merendero, desde el que parte esta ruta.

Guiada en todo momento por un sendero bastante transitado se trata de un recorrido más o menos sencillo, de crestas, y un ascenso final para cumbre.

Durante los 4-5 km de ruta hasta llegar al pico, podemos detenernos a contemplar las bonitas vistas del valle de Balouta hacia un lado, o de las imponentes cumbres del Pico Cuiña o el Valle de Ancares hacia el lado contrario del que empezamos a caminar.

En los meses de invierno es bastante normal encontrar nieve, por lo que las fechas más recomendadas para realizar esta ruta son las estivales, puesto que incluso en primavera es posible que encontremos todavía neveros.

Para los más experimentados en la montaña, no habrá inconveniente, puesto que la ruta es relativamente sencilla aunque se añade la dificultad para el menos montañero, de caminar por sendero estrecho y alto.

El recorrido hasta la cumbre nos puede llevar unas 2 horas, caminando despacio, por lo que ida y vuelta, serían unas 4 horas.

Otros datos de interés:

En el pueblo de Balouta existe un establecimiento Rural (el más cercano a la ruta) en el que se puede dormir y comer. Otros puntos para dormir y comer, son Tejedo de Ancares, Pereda de Ancares. Candín y Sorbeira que cuentan con establecimientos hosteleros.

La farmacia más cercana se encuentra en Candín, y el centro de Salud en Vega de Espinareda. Las urgencias se atienden en el Centro de Salud de Fabero.

- <http://es.wikiloc.com/wikiloc/view.do?id=1457852>



Oficinas de Turismo:

Vega de Espinareda (la más cercana. No está abierta todo el año. Solamente en épocas altas de turismo como el Verano).

Otros/Notas:

Ruta bastante conocida en la zona. Es frecuente ver grupos de montañeros que la realizan durante los fines de semana, incluso durante el invierno para hacer raquetas.

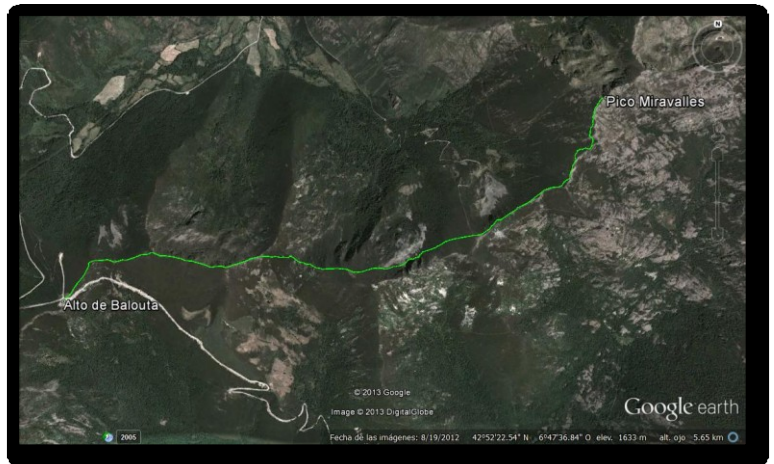

Recursos Web:

- <http://carqueixaburbiana.blogspot.com.es/2013/06/buenas-amigos-en-esta-ocasion-me.html>
- <http://www.desafioinutil.com/2011/02/ascension-al-miravalles-1966-m-desde-el.html>

