

RUTAS DE LA LEITOSA: SENDA DE LAS BARRANCAS RUBIAS

Código: VI008

Localización: Veigueliña, Ribón, Paradaseca

Municipio: Villafranca del Bierzo

Coordenadas: 42°42'18" N – 6°46'55" W

Distancia total: 4.5 km

Tiempo Aproximado: 1 hora 30 min.

Punto de Inicio: Vegueliña/
Veigueliña

Punto de Llegada: Vegueliña/
Veigueliña

Recorrido: circular

Desnivel máx.: 133 m.

Pendiente máx.: 5,6%

Dificultad: Fácil

Tipo de Senda: Sendero

Señalización: Carteles



Puntos de Interés:

Durante toda la ruta podemos disfrutar del magnífico paraje cultural y natural, entre sotos de castaños. El primer punto sin duda y el más importante es en sí, la explotación romana de oro de la Leitosa.

Otro recurso cultural importante en la senda es la antigua fábrica de

hierro de la Somoza, junto a un horno de cal y un merendero.

Además de los miradores de la explotación de oro de la Leitosa, y por supuesto la arquitectura tradicional de los pueblos de Veigueliña y Ribón, con su río y caserío tradicional.



Descripción del Trazado:

Nuestra ruta comienza en el pueblo de Veguellina de Somoza, o como es conocido en la zona *Veigueliña*.

En la parte baja del pequeño núcleo, atravesamos el río Burbia hacia su margen izquierda, por un bonito puente.

A partir de aquí una suave caminata sin tomar ningún desvío (siempre recto), entre sotos de castaños y otras especies nos llevan directamente a la *Antigua Herrería de Godoy*, un elemento cultural muy singular, que no es otra cosa que una antigua fábrica de hierro que nunca llegó a usarse del todo. Allí tenemos un área recreativa en la que podemos descansar entre robles, para continuar por el camino de la izquierda que nos lleva hacia una parte un poco más alta, desde la que poder divisar con más detalle la oquedad minera, y los canales de evacuación para los más interesados.

Desde aquí regresaremos de nuevo al camino que nos llevó hacia la fábrica, y que nos devuelve de nuevo al pueblo de Veigueliña tras un bonito paseo, que es adecuado además para toda la familia.

Otros datos de interés: El acceso al pueblo de Veguellina (o *Veigueliña*, como se conoce en la zona) se realiza desde Villafranca, por la carretera que parte a la derecha del Jardín de la Alameda, hacia Paradaseca. Al pasar éste núcleo, llegamos a Ribón y después Veigueliña.

En Ribón, existe un bar, y en las cercanías, en Paradaseca bar, centro de turismo rural y algún otro alojamiento de turismo rural.

La farmacia y el centro de salud más cercanos, están en Villafranca del Bierzo.

Oficinas de Turismo: en Villafranca del Bierzo.

Otros/Notas: Ruta fácil y familiar. En verano conviene llevar agua y protegerse del sol.

Recursos Web:

- <http://bierzona natura.blogspot.com.es/2009/06/la-leitosa-la-hermana-pobre-de-las.html>
- http://www.viewat.org/?i=ca&id_pn=4246&sec=pn&subsec=cmx
- <http://www.villafrancadel Bierzo.org/turismo-lugares-la-leitosa.php>
- <http://www.arqueomas.com/peninsula-iberica-ingenieria-romana-la-leitosa.htm>

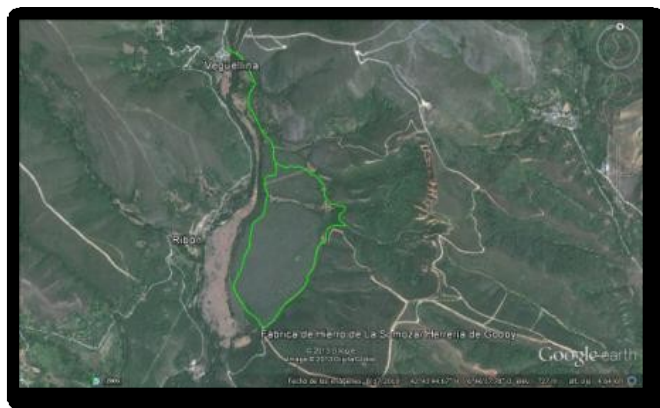

Bibliografía:

- *Folleto de la Red de Espacios Naturales de Castilla y León. Patrimonio Social y Cultural. Espacio Natural Sierra de Ancares (León). La Leitosa. Tomero y Romillo.*
- *Balboa de Paz, Jose A. "Hierro y Herrerías en el Bierzo preindustrial". 1990. Diputación de León.*

