

PORCARIZAS- AIRA DA PEDRA POR “LA GALLARDURA”

Código: VI013

Localización: Porcarizas, Campo del Agua, Aira da Pedra

Municipio: Villafranca del Bierzo

Coordenadas: 42°45'03"N -
6°49'40"W // 42°44'55"N -
6°46'43"W

Distancia total: 7, 80 km. (ida)

Tiempo Aproximado: 2 horas

Punto de Inicio: Porcarizas

Punto de Llegada: Aira da Pedra

Recorrido: Lineal

Desnivel: 187 m.

Pendiente máx.: 5%

Dificultad: Media

Tipo de Senda: Sendero y camino

Señalización: Otras señales



Puntos de Interés:

Toda la zona, principalmente la de Porcarizas, cuenta con una morfología glaciar apreciable en morrenas y otros elementos que además se catalogan como Lugar de Interés Geológico en el “conjunto morrénico de Campo del Agua y Porcarizas”. El magnífico entorno montañoso y de vegetación, contribuye al patrimonio natural de esta zona. Además hemos de tener en cuenta la arquitectura tradicional

de Porcarizas, su Iglesia o su molino harinero.

En Aira da Pedra, sus molinos, la recientemente restaurada Iglesia, su río o la Era de Piedra que da nombre al pueblo, son sus recursos más interesantes.

Durante el trayecto, el ambiente glaciar, el entorno, la fauna, y el paso por las cercanías de la braña de Campo del Agua, son otros de los elementos que no debemos perdernos.



Descripción del Trazado:

El recorrido comienza en el pueblo de Porcarizas, en el que tomamos la pista de tierra que parte a la entrada de esta villa hacia Campo del Agua (junto a la fuente). Atravesaremos castaños, robles, y alguna morrena glaciar hasta que tras más o menos un kilómetro y medio, y después de una gran curva a derecha, encontramos otra gran curva de izquierdas, de la que parte un sendero (a la derecha de la curva) prácticamente inapreciable y lleno de maleza que nos conduce hasta un arroyo.

Desde aquí y por el antiguo camino que unía esta población con la de Campo del Agua, entre robles, y muy atentos para no perdernos ascendemos algo más de kilómetro y medio, cruzando el arroyo, y llegando a la entrada de Campo del Agua, concretamente a la conocida como Cruz do Pando. Desde aquí tomamos el camino de la derecha, que ya por una pista de tierra ancha (incluso para vehículos todoterreno) nos conduce hasta a través de un suave descenso en primer lugar al barrio de Bostelo y finalmente a emblemático núcleo de Aira da Pedra.

Otros datos de interés: El acceso por carretera se realiza desde Villafranca del Bierzo. Una vez pasado Paradaseca, Ribón y Veguellina, llegamos a un cruce.

A la izquierda vamos a Villar de Acero y desde aquí a Porcarizas. Si tomamos la carretera de la derecha, sin embargo vamos directamente hasta Aira da Pedra.

La farmacia y el centro de salud más cercanos están en Villafranca del Bierzo.



Oficinas de Turismo: en Villafranca del Bierzo y Vega de Espinareda.

Otros/Notas: La ruta se puede hacer en el sentido contrario. No está completamente limpia y es fácil perderse (preguntar previamente en el pueblo).

Se puede tomar como alternativa la pista forestal que sube desde Porcarizas a Campo del Agua y no desviarse por la Gallardura, sino continuar hasta Campo del Agua y de ahí tomar la misma pista que baja a Aira da Pedra.

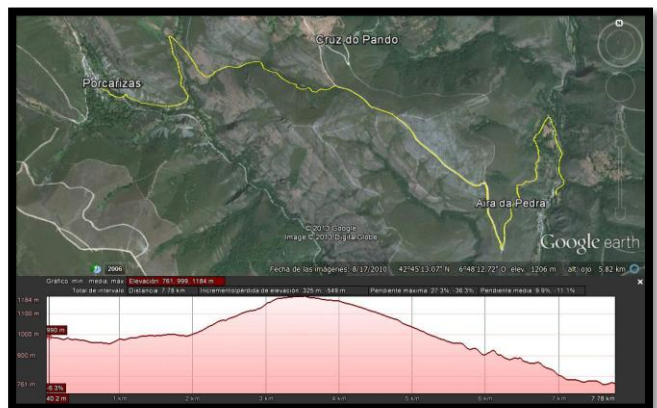
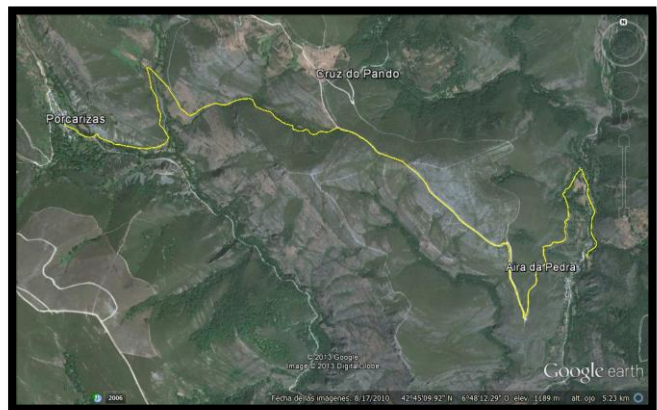

Recursos Web:

- http://es.wikipedia.org/wiki/Aira_da_Pedra
- <http://www.villafrancadel Bierzo.org/turismo-lugares-porcarizas.php>